

### Expansión de muelle DP World Posorja

**Guayaquil, agosto 2020.-** La apuesta a el país por parte de DP World, con una inversión de \$1.200 millones, no se detiene. Esta vez con la culminación de **la expansión de 67.5 metros del muelle para llegar a un total de 467.5 metros.**

La construcción de esta longitud de muelle adicional de 67.5 metros, permitirá a DP World Posorja aumentar la flexibilidad para manejar otros buques y recibir barcasas, mejorando aún más la productividad operativa del Puerto Inteligente de Aguas Profundas del Ecuador en Posorja y brindando un mejor servicio a los usuarios.

Para su construcción se implementaron las técnicas y procesos más modernos en el medio de la construcción marítima, se utilizó un mecanismo innovador denominado Cantitravel para la construcción de los pilotes y elementos prefabricados para conformar la superestructura del muelle, lo cual permitió reducir la logística de los trabajos marítimos y garantizar eficiencia, seguridad y precisión durante la ejecución de los trabajos.

A pesar de los desafíos presentados debido a la emergencia sanitaria, se trabajó en conjunto con las autoridades para desarrollar un riguroso protocolo de bioseguridad que permitió la reanudación de los trabajos de forma segura, logrando así culminar la obra con éxito, siendo una fuente de orgullo para DP World y todos los equipos que lograron llevar a cabo este proyecto.

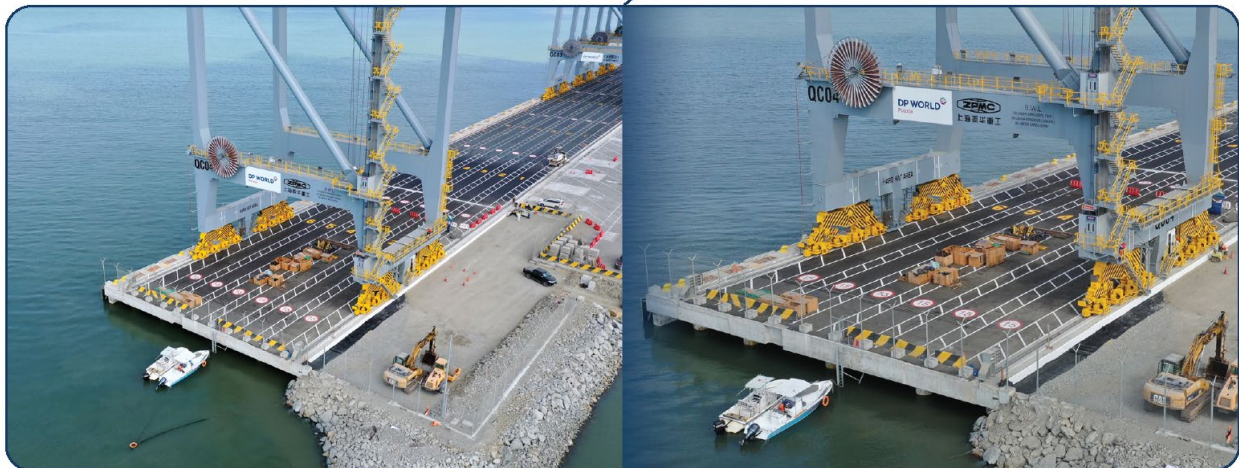

**Contacto de prensa:**

Aracely Paladines

098-8629306

E-mail: [aracely@granideaec.com](mailto:aracely@granideaec.com)